14 Rue de la Boule d'Or
10100 Romilly sur Seine

Tél: 03 25 24 33 33
Port: 06 85 53 68 60
Fax: 03 25 39 04 69

Ensemble Immobilier Comprenant 3 Maisons (ref. 3229)

175 000 €

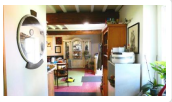

Détail du bien

Référence	3229
Ville	Maizieres La Grande Paroisse
Catégorie	(Aucune)
DPE (Diagnostic de …	E
Prix	175 000 €
Taxe foncière	956 €

Descriptif du bien

1ière MAISON de 140 M² AVEC GRANGE louée 550 E, JARDIN et CAVE - DPE en E/GES en C du 22.05.23 - 2ième MAISON 64 m² LOUEE 400 E - 3ème MAISON 64 m² LOUEE 400 E - CH. ELECTRIQUE DPE en F - GES en C en date du 22 Mai 2023 - 1360 E à 1870 E

Notes

Agence de la Boule d'Or, 14 Rue de la Boule d'Or, 10 100 ROMILLY SUR SEINE
Tél: 03 25 24 33 33
Port: 06 85 53 68 60
E-mail: delabouledor@wanadoo.fr
Ouvert du lundi au samedi de 9h30 à 12h00 et de 14h30 à 18h30