14 Rue de la Boule d'Or
10100 Romilly sur Seine

Tél: 03 25 24 33 33
Port: 06 85 53 68 60
Fax: 03 25 39 04 69

Maison De Ville 92 M² Excellent Etat (ref. 3270) 121 000 €

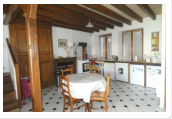

Détail du bien

Référence	3270
Ville	Romilly Sur Seine Proche Centre
Catégorie	Maison De Ville
Superficie du terrain	354 m²
Surface habitable	92 m²
Nombre de chambes	2
DPE (Diagnostic de …	D
Prix	121 000 €
Taxe foncière	727 €

Descriptif du bien

Entrée carrelée, PIECE DE VIE carrelée 44 m² CUISINE et SEJOUR avec cheminée insert et accès terrasse. A l'étage : palier 8.50 m², chbre de 23 m², SDB/Douche, WC. Au 2ième étage : chbre de 9 m² en carrez. Dble vitrage - volets bois. CH. ELECTRIQUE RECENT.Possible de clôturer sur le devant de la maison.DPE/D - GES B - 1380 E à 1900 E du 27.03.2024

Notes

Agence de la Boule d'Or, 14 Rue de la Boule d'Or, 10 100 ROMILLY SUR SEINE
Tél: 03 25 24 33 33
Port: 06 85 53 68 60
E-mail: delabouledor@wanadoo.fr
Ouvert du lundi au samedi de 9h30 à 12h00 et de 14h30 à 18h30